



CAMPEONATOS NACIONAIS ESCOLARES

JUVENIS 2019

ELVAS - CAMPO MAIOR | 31 MAIO - 2 JUNHO

PROGRAMA BASQUETEBOL 3X3

Basquetebol 3x3 nas Escolas

Fase Final Nacional

Escola Secundária D. Sancho II, Elvas - 30 de maio de 2019

Índice

	Pág.
ÍNDICE.....	1
NOTA DE ABERTURA.....	2
ESCOLA SECUNDÁRIA D.SANCHO II, ELVAS.....	3
ORGANIZAÇÃO	4
APOIOS E COLABORAÇÃO.....	5
PROGRAMA GERAL	6
ESCALÕES ETÁRIOS	7
PROGRAMA DAS PROVAS.....	8
PARTICIPANTES	9
INSCRIÇÕES	10
ACREDITAÇÃO.....	11
ELEMENTOS DA ORGANIZAÇÃO.....	12
REGULAMENTO GERAL.....	13/14/15
REGRAS DO JOGO	16/17/18
EQUIPAMENTOS E TRANSPORTES.....	19
ALIMENTAÇÃO E PRÉMIOS / CLASSIFICAÇÕES	20
NUMERAÇÃO DOS CAMPOS POR ESCALÃO/GÉNERO.....	21
CONSIDERAÇÕES FINAIS.....	22

Basquetebol 3x3 nas Escolas

Fase Final Nacional

Escola Secundária D. Sancho II, Elvas - 30 de maio de 2019

Nota de Abertura

Aos Professores participantes

Caros Colegas,

A profícua parceria entre o Desporto Escolar e a Federação Portuguesa de Basquetebol tem anualmente um ponto alto no Encontro Nacional do “3x3 nas Escolas”, que este ano se realiza no próximo dia 30 de maio, em Elvas, na Escola Secundária D. Sancho II, integrando, como é habitual, o programa das Finais Nacionais das diversas modalidades do Desporto Escolar.

O Encontro Nacional é o ponto culminante da actividade de 3x3 que decorre em todas as escolas aderentes desde o início do ano lectivo e que passou por duas outras fases, com dezenas de Encontros realizados, entre Locais e Regionais, abrangendo todo o país e mobilizando milhares de alunos e professores.

Mais de 18 mil alunos participaram nas várias fases do 3x3, que envolveu também centenas de voluntários, alunos de Cursos Tecnológicos e outros também, que apoiaram os professores na organização e concretização das actividades.

O “3x3 nas Escolas” só é uma realidade porque os professores se envolvem e empenham no projecto, percebendo a sua relevância pedagógica e conseguindo ultrapassar todas as dificuldades e obstáculos que vão surgindo ao longo do ano lectivo.

É este espírito e atitude que nos garante que o Encontro Nacional constituirá, mais uma vez, um êxito e proporcionará a todos os que nele participarem, em especial aos alunos, a vivência duma jornada de sã convivência desportiva.

É esse o nosso principal objectivo e estamos certos que o mesmo será atingido: que este Encontro Nacional fique gravado na memória dos vossos alunos como uma data marcante na sua formação.

Vamos a isso!

Basquetebol 3x3 nas Escolas

Fase Final Nacional

Escola Secundária D. Sancho II, Elvas - 30 de maio de 2019

Escola Secundária D. Sancho II

A Escola que nos acolhe.

Para conhecer a Escola Secundária D. Sancho II é necessário conhecer a respectiva realidade local.

Ela é parte integrante da realidade elvense, foi mestra de grande parte da população ativa da cidade e do concelho, pois existe desde dezembro de 1961.

O seu percurso iniciou-se como Escola Industrial e Comercial, vocacionada para a preparação para a vida ativa. Já na década de 70, conjuntamente com a então secção Liceal, surgiu como Escola Secundária.

Depois de um longo percurso e várias reformas do ensino, ela é pioneira como Escola Secundária onde funcionam cursos Científico-Humanísticos, tecnológicos e profissionais. Situa-se num amplo espaço, junto ao Aqueduto da Amoreira, fora do núcleo antigo da cidade.



Basquetebol 3x3 nas Escolas

Fase Final Nacional

Escola Secundária D. Sancho II, Elvas - 30 de maio de 2019

Organização

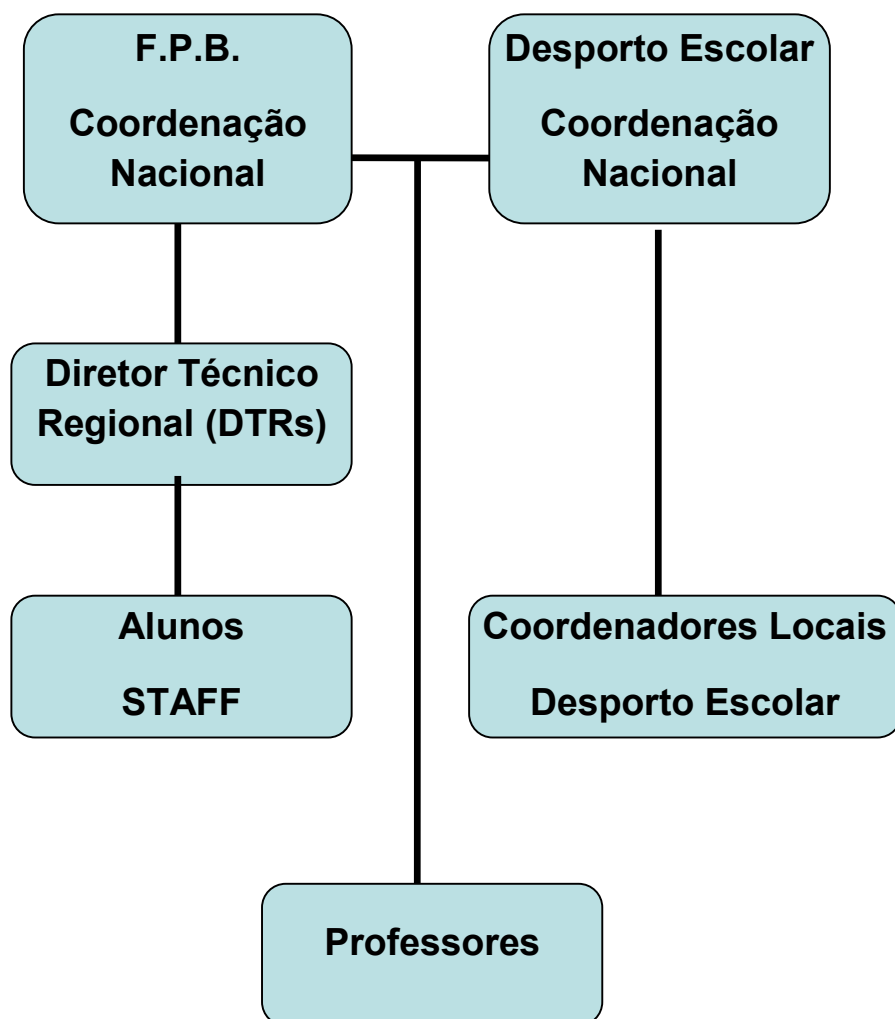

Basquetebol 3x3 nas Escolas

Fase Final Nacional

Escola Secundária D. Sancho II, Elvas - 30 de maio de 2019

Apoios e Colaboração

- ❖ Alunos da Escola Secundária Forte da Casa, de Lisboa, da CLDE LOVFX, no apoio da atividade.
- ❖ Alunos da Escola Secundária André Gouveia, da DSR Alentejo (Évora)
- ❖ Speaker – Professor Rogério Mota
- ❖ Coordenadores da FPB no apoio dos quadros competitivos
- ❖ Árbitros da Federação Portuguesa de Basquetebol
- ❖ Alunos Árbitros das Escolas
- ❖ Coordenadores Locais do Desporto Escolar
- ❖ Diretores Técnicos Regionais das Assoc. de Basquetebol
- ❖ Associação Basquetebol do Alentejo

Basquetebol 3x3 nas Escolas

Fase Final Nacional

Escola Secundária D. Sancho II, Elvas - 30 de maio de 2019

Programa Geral

Dia 30 de maio (Quinta-Feira)

11h	Receção das Escolas para a acreditação (saco com t-shirts + calção de jogo + pólo para professor + senhas lanche / reforço viagem)
11.30h	Entrega dos almoços volantes
12.45h	Início dos jogos
15.00h	Será entregue a todos os participantes um lanche (levantar quando for anunciado no microfone geral)
17h00	Fim dos jogos da Fase Final Nacional Basquetebol 3x3 nas Escolas – na Escola Secundária D. Sancho II
17h30	Cerimónia de Encerramento, com a entrega dos troféus e medalhas da Fase Final Nacional Basquetebol 3x3 nas Escolas, na Escola Secundária D. Sancho II

Basquetebol 3x3 nas Escolas

Fase Final Nacional

Escola Secundária D. Sancho II, Elvas - 30 de maio de 2019

Escalões Etários

Escalão	Ano Nascimento
Infantis A	2008/2009/2010
Infantis B	2006/2007
Iniciados	2004/2005
Juvenis	2001/2002/2003

Basquetebol 3x3 nas Escolas

Fase Final Nacional

Escola Secundária D. Sancho II, Elvas - 30 de maio de 2019

Programa das Provas

Hora	INF A – Masc. + Fem.	INF B – Masc. + Fem.	INIC – Masc. + Fem.	JUV – Masc. + Fem.
Das 12h45 às 15h00	<u>Fase de Grupos</u>	<u>Fase de Grupos</u>	<u>Fase de Grupos</u>	<u>Fase de Grupos</u>
	Grupo 1	Grupo 1	Grupo 1	Grupo 1
	Grupo 2	Grupo 2	Grupo 2	Grupo 2
	Grupo 3	Grupo 3	Grupo 3	Grupo 3
Das 15h30 às 17h00	4º CLASSIF. dos 3 GRUPOS (para 10º, 11º e 12º classif.)	4º CLASSIF. dos 3 GRUPOS (para 10º, 11º e 12º classif.)	4º CLASSIF. dos 3 GRUPOS (para 10º, 11º e 12º classif.)	4º CLASSIF. dos 3 GRUPOS (para 10º, 11º e 12º classif.)
	3º CLASSIF. dos 3 GRUPOS (para 7º, 8º e 9º classif.)	3º CLASSIF. dos 3 GRUPOS (para 7º, 8º e 9º classif.)	3º CLASSIF. dos 3 GRUPOS (para 7º, 8º e 9º classif.)	3º CLASSIF. dos 3 GRUPOS (para 7º, 8º e 9º classif.)
	2º CLASSIF. dos 3 GRUPOS (para 4º, 5º e 6º classif.)	2º CLASSIF. dos 3 GRUPOS (para 4º, 5º e 6º classif.)	2º CLASSIF. dos 3 GRUPOS (para 4º, 5º e 6º classif.)	2º CLASSIF. dos 3 GRUPOS (para 4º, 5º e 6º classif.)
	1º CLASSIF. dos 3 GRUPOS (para 1º, 2º e 3º classif.)	1º CLASSIF. dos 3 GRUPOS (para 1º, 2º e 3º classif.)	1º CLASSIF. dos 3 GRUPOS (para 1º, 2º e 3º classif.)	1º CLASSIF. dos 3 GRUPOS (para 1º, 2º e 3º classif.)

Basquetebol 3x3 nas Escolas

Fase Final Nacional

Escola Secundária D. Sancho II, Elvas - 30 de maio de 2019

Participantes

O Encontro Nacional representa a Fase Final do Campeonato Basquetebol 3x3 nas Escolas. As escolas / equipas presentes nesta fase final foram aquelas que se apuraram dos Encontros Regionais. Estarão presentes cerca de 320 alunos em competição, cerca de 60 professores acompanhantes e 60 professores e alunos (coordenadores locais e cursos PTAGD) responsáveis pela organização e desenrolar do evento, para além dos árbitros oficiais.

Dos Encontros Regionais ficaram apuradas para o Encontro Nacional, 12 equipas por escalão/género, distribuídas por:

- ✓ *O primeiro classificado do Regional de Vila Real + Bragança*
- ✓ *O primeiro classificado do Regional do Tâmega + EDV + Porto*
- ✓ *O primeiro classificado do Regional de Aveiro + Leiria + Coimbra*
- ✓ *O primeiro classificado do Regional do Oeste + Santarém*
- ✓ *O primeiro classificado do Regional de Braga + Viana do Castelo*
- ✓ *O primeiro classificado do Regional da Guarda + Castelo Branco + Viseu*
- ✓ *O primeiro classificado do Regional do Algarve*
- ✓ *O primeiro classificado do Regional de Setúbal*
- ✓ *Os dois primeiros classificados do Regional de Lisboa (por ser o maior encontro, de escolas e equipas)*
- ✓ *Os dois primeiros classificados do Regional do Alentejo – Évora + Portalegre + Beja (por ser a DSR organizadora)*

Basquetebol 3x3 nas Escolas

Fase Final Nacional

Escola Secundária D. Sancho II, Elvas - 30 de maio de 2019

Inscrições

Alunos

- **Devem LER os REGULAMENTOS e REGRAS do Projeto 3x3 nas Escolas**
- **Só podem competir no escalão etário / género a que pertence o seu ano de nascimento – Não existem mudanças de escalão neste projeto.**
- Só podem competir numa equipa.
- Todos os alunos deverão de vir equipados e preparados para a atividade

Professores Acompanhantes

- **Devem orientar e acompanhar sempre as suas equipas e supervisionar o decorrer dos jogos**, consoante o quadro competitivo das suas equipas. **Devem também estar atentos a todos os comportamentos incorrectos, tentando antecipar, se possível, situações de conflito. Não devem permitir que os alunos interfiram com a arbitragem.** Devem estar atentos às informações que são fornecidas no desenrolar da actividade.
- Todos os professores devem pedir a cópia do cartão cidadão / BI dos alunos, porque poderá ser necessário na competição verificar alguma situação. Devem também possuir as autorizações dos encarregados de educação.
- **Todos os professores devem indicar, quais os alunos federados na modalidade de basquetebol. Como é do conhecimento só podem ser dois por equipa, em todos os escalões.**
- **Todos os professores devem ser responsáveis pelo acompanhamento e supervisão dos seus alunos.**

Basquetebol 3x3 nas Escolas

Fase Final Nacional

Escola Secundária D. Sancho II, Elvas - 30 de maio de 2019

Acreditação

A acreditação deve ser feita pelo professor que acompanha a equipa. Haverá uma tenda onde será feita a receção com entrega do equipamento e documentos. O professor deve de imediato informar a sua escola, o número de equipas e respectivo (s) escalão (ões) que acompanha, para que seja mais rápido este procedimento.

Documentação/equipamento a levantar:

- Quadro competitivo + programa encontro nacional (caso ainda não o tenha)
- Diploma de participação
- T-shirts + calção de jogo (terão que jogar com as t-shirts + calção oferecidos)
- Pólo do professor
- Almoço volante com distribuição de água
- Senha de lanche + lanche para reforço de viagem
- No decorrer dos jogos existe água disponível para os alunos

Após a receção dos documentos o professor deve:

- ✓ Verificar se as equipas correspondem aos quadros competitivos
- ✓ Verificar quais as tabelas onde jogam as equipas
- ✓ Verificar as regras específicas do encontro nacional

Basquetebol 3x3 nas Escolas

Fase Final Nacional

Escola Secundária D. Sancho II, Elvas - 30 de maio de 2019

Elementos da Organização

Coordenadores Locais e professores de escolas

Supervisão de campos (nf. A Fem)
Supervisão de campos (Inf. A Masc)
Supervisão de campos (inf. B Fem)
Supervisão de campos (Inf. B Masc)
Supervisão de campos (Inic. Fem)
Supervisão de campos (Inic. Masc)
Supervisão de campos (Juv. Fem)
Supervisão de campos (Juv. Masc)

Alunos voluntários

Funções
Quadros competitivos – Introdução resultados
Supervisão de Campos
Mesa e arbitragem
Refeições
Acreditação

Coordenação Geral da FPB e DE

Nome	Funções
Sandra Lisboa (FPB), Nuno Manaia (FPB), Jorge Fernandes (FPB), Luís Caeiro (AB Alentejo)	Coordenação geral da actividade
	Acreditação e refeições
	Quadros Competitivos resultados/classificações
Rui Piedade e Rui Fonseca (DGE), Pedro Umbelina (CNM Basquetebol) Patrícia Jerónimo (CLDE Setúbal), Susana Agrela (CLDE LOVFX)	Transportes Alimentação Apoio à actividade

Basquetebol 3x3 nas Escolas

Fase Final Nacional

Escola Secundária D. Sancho II, Elvas - 30 de maio de 2019

Regulamento Geral

REGULAMENTO ESPECÍFICO DA FASE NACIONAL

1. Os jogos são cronometrados e controlados pelo elemento responsável no campo (este elemento da organização terá a seu cargo uma/duas tabelas);
2. As equipas disputarão os jogos nas duas tabelas atribuídas ao seu escalão;
3. As equipas devem permanecer junto aos campos e verificar quando jogam, de acordo com o calendário colocado junto às mesas e igualmente na posse do professor responsável pela equipa/escola.
4. As equipas não se devem ausentar do local onde jogam mesmo que o seu jogo não seja o seguinte. Caso haja uma falta de comparência entram logo as equipas seguintes;
5. **Quando uma equipa não se encontra junto ao campo é chamada a atenção pelo microfone, caso esta não se desloque para o campo (serão breves os minutos de espera), é-lhe averbada falta de comparência;**
6. Qualquer comportamento inadequado deve ser transmitido ao responsável pelo campo, que tomará as medidas adequadas à situação apresentada.
7. Em TODOS OS ESCALÕES só podem jogar 2 alunos federados. A organização espera que todos tenham respeito por esta regra. Quem não tiver será desclassificado. As equipas devem avisar o responsável por campo de quais os alunos nessa situação.
8. NÃO EXISTEM SUBIDAS DE ESCALÃO, todas as equipas deverão ser formadas por alunos do ano de nascimento referente ao seu escalão.
9. **As equipas devem jogar os jogos demonstrando fair-play e desportivismo. Não devem subverter a lógica do jogo, com paragens propositadas, com anti-jogo, etc. Se se observarem estes comportamentos as equipas podem ser lesadas (decisão da coordenação da prova)**

Basquetebol 3x3 nas Escolas

Fase Final Nacional

Escola Secundária D. Sancho II, Elvas - 30 de maio de 2019

10. FASE DE GRUPOS

Composto por 3 grupos de 4 equipas, e os jogos terão a duração de **10 minutos corridos ou até 21 pontos marcados.**

Não existem empates nos jogos do Encontro Nacional 3x3 nas Escolas.

Em caso de empate classificativo, os critérios para o desempate são os seguintes:

Entre 2 (duas) equipas

1º) Resultado do jogo entre as equipas empatadas (vencedor terá vantagem na classificação final);

2º) Diferença entre pontos marcados e pontos sofridos (terá vantagem na classificação quem tiver maior diferença);

3º) Pontos marcados (quem obtiver mais pontos marcados terá vantagem na classificação).

Entre 3 (três) ou mais equipas

(são considerados, os resultados entre as equipas empatadas dessa fase)

1º) Resultado do jogo entre as equipas empatadas (vencedor terá vantagem na classificação final);

2º) Diferença entre pontos marcados e pontos sofridos (terá vantagem na classificação quem tiver maior diferença);

3º) Pontos marcados (quem obtiver mais pontos marcados terá vantagem na classificação).

Se ainda assim se mantiver empate entre equipas, far-se-á um jogo de desempate:

Sendo a primeira posse de bola determinada por “moeda ao ar”.

A primeira equipa a marcar dois (2) pontos no prolongamento, ganha o jogo.

Basquetebol 3x3 nas Escolas

Fase Final Nacional

Escola Secundária D. Sancho II, Elvas - 30 de maio de 2019

11. FINAIS - Serão jogadas em 4 grupos

1. Os jogos terão a duração de 10 minutos corridos, ou até aos 21 pontos marcados.

2. Jogam-se em 4 grupos:

- 1^os classificados de cada grupo da 1^afase para 1^o/2^o/3^o lugares

- 2^os classificados de cada grupo da 1^afase para 4^o/5^o/6^o lugares

- 3^os classificados de cada grupo da 1^afase para 7^o/8^o/9^o lugares

- 4^os classificados de cada grupo da 1^afase para 10^o/11^o/12^o lugares

3. **Não existem empates nos jogos do Encontro Nacional 3x3 nas Escolas.**

Se o marcador estiver empatado no final do tempo de jogo, haverá um prolongamento para desempate das equipas:

- Haverá um intervalo de um minuto (1) antes do prolongamento.

Sendo a primeira posse de bola determinada por “moeda ao ar”.

A primeira equipa a marcar dois (2) pontos no prolongamento, ganha o jogo.

4. Em caso de empate classificativo, os critérios para o desempate serão os mesmos aplicados na fase de grupos.

Basquetebol 3x3 nas Escolas

Fase Final Nacional

Escola Secundária D. Sancho II, Elvas - 30 de maio de 2019

Regras do Jogo

As regras são as do Basquetebol, adaptadas às regras de jogo 3x3 FIBA, que se propõe, pelo que são definidas as seguintes alterações:

1. O jogo tem lugar em $\frac{1}{2}$ campo, sendo a primeira posse de bola determinada por “moeda ao ar”, pelas equipas participantes e compostas por 3 ou 4 alunos. A equipa que vence a moeda ao ar, tem direito a posse de bola para começar o jogo.
2. O tempo regular de jogo deve ser o seguinte: Um (1) período de 10 minutos corridos OU até aos 21 pontos marcados.

O cronómetro apenas pára, em situações anómalas, tais como acidente, lesão, interrupção do jogo, ou outras de força maior, não apresentadas aqui. A organização do encontro tem o dever de informar as escolas participantes desta alteração.
O árbitro deve ter bom senso e perceber se há atrasos (não atacar o cesto) devido ao resultado. Aí deve avisar a equipa que faz anti-jogo e o seu professor.
3. No entanto, a primeira equipa a marcar 21 pontos ou mais, ganha o jogo se tal situação ocorrer antes do final do tempo regular de jogo. Essa regra é válida apenas para o tempo regular (não para um possível prolongamento).
4. Se o marcador estiver **empatado no final** do tempo de jogo, haverá um **prolongamento para desempate das equipas**.
5. Haverá um intervalo de um minuto (1) antes do prolongamento. Sendo a primeira posse de bola determinada por “moeda ao ar”. A **primeira equipa a marcar dois (2) pontos no prolongamento ganha o jogo.**
6. Cada cesto convertido dentro da linha dos 3 pontos = 1 ponto

Basquetebol 3x3 nas Escolas

Fase Final Nacional

Escola Secundária D. Sancho II, Elvas - 30 de maio de 2019

7. A equipa que defende:

7.1 Quando sofre um cesto, reiniciará o jogo driblando ou passando a bola de dentro do campo diretamente debaixo do cesto (**não atrás da linha de fundo**) para um companheiro atrás da linha dos 3 pontos, ou para trás do prolongamento da linha de lance livre, se aquela não existir.

A equipa que defende não pode tentar roubar a bola na área do semi círculo (área da não carga) debaixo do cesto.

7.2 Quando ganha o ressalto ou intercepta a bola dentro da área de 3 pontos tem de fazer sair a bola dessa área antes de poder atacar o cesto.

7.3 Se a equipa defensiva rouba ou dá um toque na bola, a bola deve voltar, por passe ou drible, para fora da linha 3 pontos, ou para trás do prolongamento da linha de lance livre, se aquela não existir.

7.4 O jogador é considerado como atrás da linha regular, quando nenhum dos seus pés se encontra dentro ou a pisar a linha.

7.6 No caso de uma situação de **Bola presa** a posse de bola **deve ser dada à equipa da defesa.**

8. Quando existe linha de 3 pontos (de acordo com o regulamento FIBA) os pontos valem:

- 1 ponto dentro da linha

- 2 pontos fora da linha de 3 pontos (quando existe linha)

9. As reposições da bola, por faltas ou violações, são feitas na linha que as regras do Basquetebol determinam.

10. Quando ocorrer uma falta pessoal no ato de lançamento, será considerado:

- 1 ponto convertido + 1 lance livre

- caso não converta o lançamento, terá direito a 1 lance livre

11. Quando for assinalada uma falta atacante, em nenhum momento do jogo, tem direito a lance livre.

Basquetebol 3x3 nas Escolas

Fase Final Nacional

Escola Secundária D. Sancho II, Elvas - 30 de maio de 2019

12. A partir do momento que uma equipa atinge a **7ª falta (coletiva)**, a equipa contrária tem direito a dois lances livres

Quando existe uma FALTA TÉCNICA ou FALTA ANTI DESPORTIVA, a equipa contrária tem direito a **dois lances livres e posse da bola**,

13. Um jogador que atinja seis (6) faltas terá de ser substituído.

14. Um **jogador** que tenha cometido **duas (2) faltas anti-desportivas** (não aplicável a faltas técnicas) terá que **ser substituído**, e caso seja necessário, deverá ser retirado da partida pelos árbitros e organização.

15. A substituição será permitida a qualquer equipa quando a bola estiver morta, antes da troca de posse de bola ou lance livre.

O substituto só poderá entrar após o seu companheiro sair de campo, estabelecendo contato físico, caracterizando a substituição.

Substituições só podem acontecer atrás da linha de fundo oposta ao cesto e não há necessidade de intervenção dos árbitros ou oficiais de mesa.

16. Um jogo **acaba imediatamente**, se por motivo das faltas, uma **equipa ficar reduzida a um jogador**.

17. Os árbitros serão indicados pela organização da atividade.

18. No final de cada jogo, os capitães das equipas têm obrigatoriamente de rubricar o boletim de jogo, dando como finalizado o jogo e confirmação do resultado final.

19. Os casos omissos nas Regras do Jogo, são analisados e resolvidos no momento, pelos responsáveis da organização.

Basquetebol 3x3 nas Escolas

Fase Final Nacional

Escola Secundária D. Sancho II, Elvas - 30 de maio de 2019

Equipamentos e Transportes

- A organização do encontro da Fase Final Nacional fornecerá 1 t-shirt + calção por cada participante.
- **É obrigatória a utilização da t-shirt e calção, na Fase Final Nacional Basquetebol 3x3 nas Escolas.** Quando duas equipas equiparem com a mesma cor serão fornecidos coletes para se diferenciarem.
- **Existem 5 cores diferentes para t-shirts de jogo, uma por região.**
- Os árbitros e elementos da organização terão também um equipamento específico às suas funções no evento:
 - **Árbitros e mesas, t-shirt de cor branca + calção**
 - **Professores, polo de cor branca + calção**
 - **Staff, polo de cor azul turquesa + calção**
- A responsabilidade de organização e contratação dos transportes de todas as comitivas é do Desporto Escolar. O procedimento para esta fase nacional, é o mesmo das fases regionais.
- Os professores deverão ficar com o contacto dos motoristas para fornecê-lo à organização.

Basquetebol 3x3 nas Escolas

Fase Final Nacional

Escola Secundária D. Sancho II, Elvas - 30 de maio de 2019

Alimentação e Prémios/Classificações

Refeições:

As refeições realizam-se no próprio local do Encontro – Na momento da acreditação todos os professores serão informados dos procedimentos relativamente à alimentação. Adianta-se o seguinte:

Vão ser entregues senhas para as refeições.

As comitivas presentes nesta fase Nacional, bem como os elementos da organização e motoristas (se assim pretenderem), têm direito às seguintes refeições:

- ❖ 1 Almoço (take-way)
- ❖ 1 Lanche
- ❖ 1 Lanche/reforço para a viagem

ÁGUAS. – PERSEGUIR A CIDADANIA E CONSCIÊNCIA AMBIENTAL NO DESPORTO ESCOLAR

O sucesso deste momento está dependente de todos nós.

Pelo segundo o ano consecutivo, queremos tornar os campeonatos nacionais escolares de juvenis mais sustentáveis.

Já este ano, **os participantes irão receber o seu cantil*** e evitar que centenas de quilos de plástico sejam desperdiçadas. Mas as novidades não se ficam por aqui, já que o consumo de matérias-primas vai ser evitado a todo custo, tentando banir tudo o que seja descartável.

Para o efeito, haverá locais devidamente assinalados para o abastecimento de H2O!

Prémios:

- As equipas que ficarem nos 3 primeiros lugares (1^a/2^a/3^a classificadas) de cada escalão/género, receberão 1 troféu para a escola e medalhas para alunos e professor acompanhante.

Basquetebol 3x3 nas Escolas

Fase Final Nacional

Escola Secundária D. Sancho II, Elvas - 30 de maio de 2019

Numeração campos por escalão/género

CAMPOS N.ºs. 1 & 2

Escalão de INFANTIS A FEMININOS

CAMPOS N.ºs. 3 & 4

Escalão de INFANTIS A MASCULINOS

CAMPOS N.ºs. 5 & 6

Escalão de INFANTIS B FEMININOS

CAMPOS N.ºs. 7 & 8

Escalão de INFANTIS B MASCULINOS

CAMPOS N.ºs. 9 & 10

Escalão de INICIADOS FEMININOS

CAMPOS N.ºs. 11 & 12

Escalão de INICIADOS MASCULINOS

CAMPOS N.ºs. 13 & 14

Escalão de JUVENIS FEMININOS

CAMPOS N.ºs. 15 & 16

Escalão de JUVENIS MASCULINOS

Basquetebol 3x3 nas Escolas

Fase Final Nacional

Escola Secundária D. Sancho II, Elvas - 30 de maio de 2019

Considerações finais

- Alunos e professores de cada CLDE que participem nesta Fase Final Nacional e que também estejam inscritos no Campeonato Nacional Escolar de Juvenis e realizar em Elvas, de 31 de maio a 2 de junho, deverão informar a organização, assinalando na ficha de inscrição, quem são os alunos e professores que estão nessas condições.

Este aspeto é fundamental, para a organização do Campeonato Nacional Escolar de Juvenis agilizar os procedimentos de alojamento e alimentação de 30 para 31 de maio.

- Os **casos omissos** e as dúvidas resultantes da aplicação do presente programa, serão analisados e decididos, pela organização desta fase final nacional.